

CORTE D

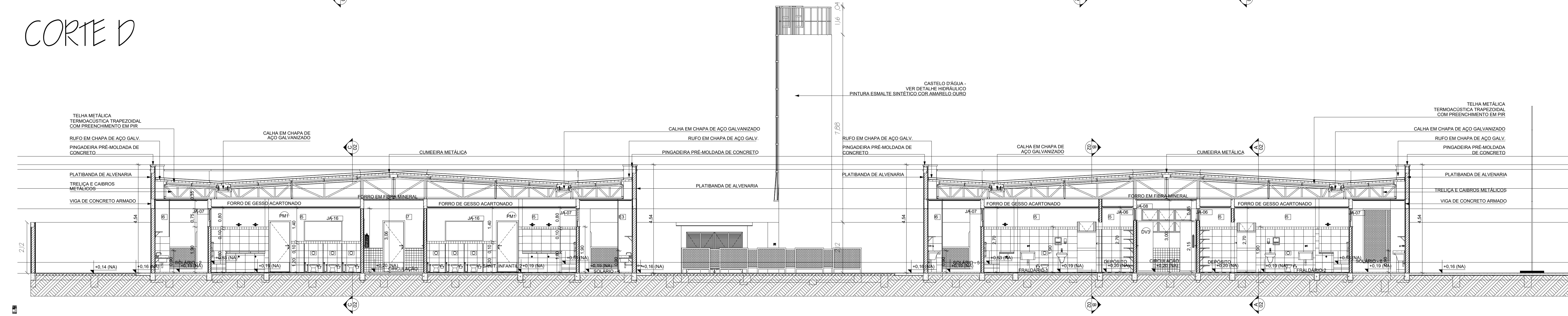

CORTE E

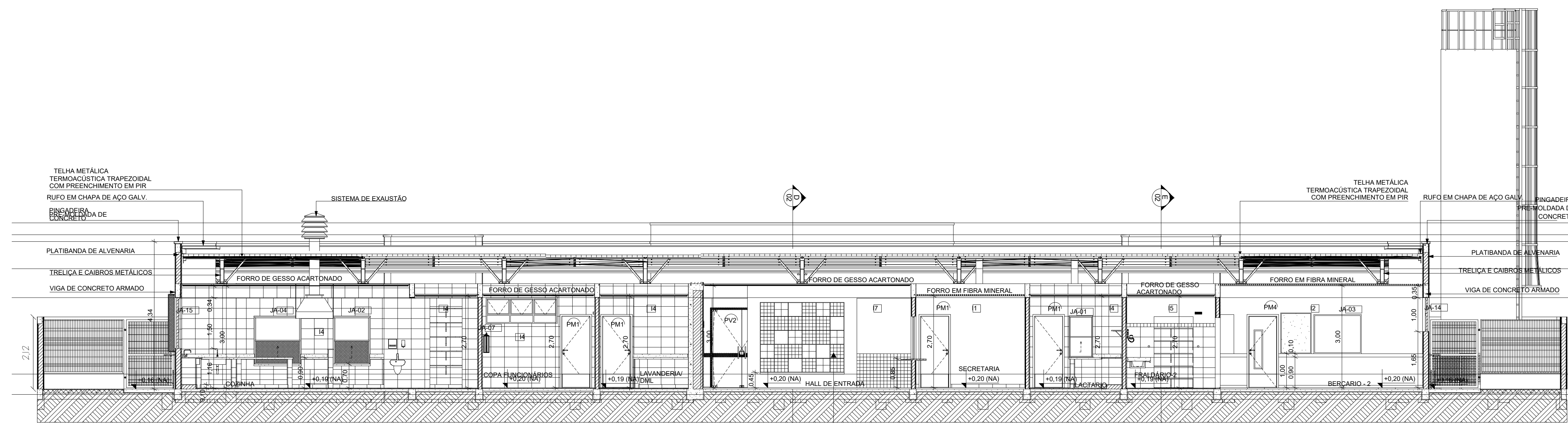

CORTE A

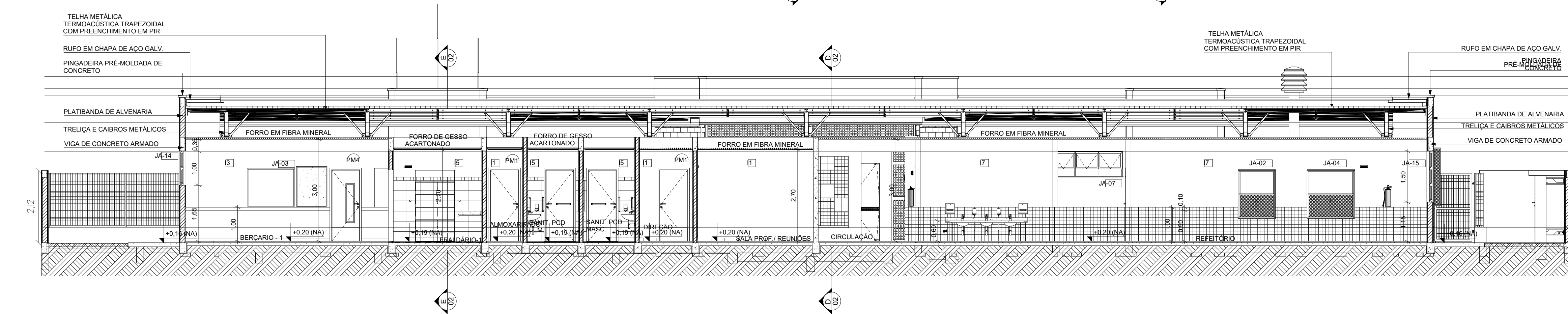

CORTE B

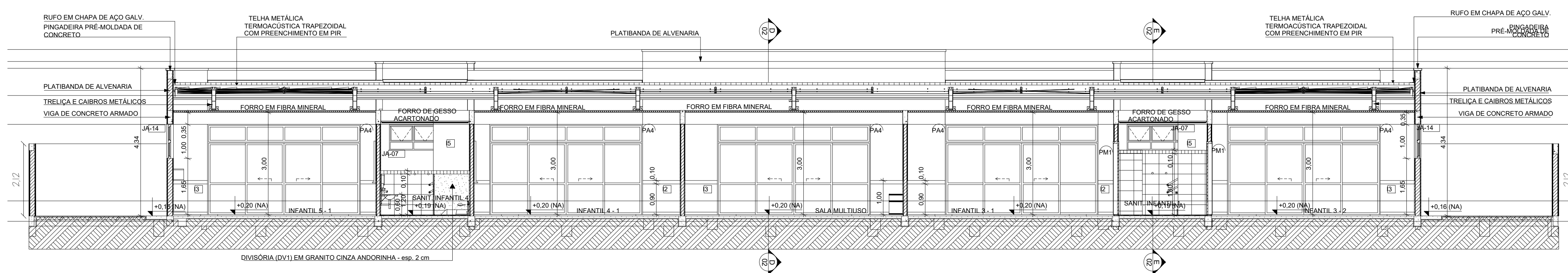

CORTE C

QUADRO DE ÁREAS		
ÁREA DO TERRENO:	11.953,40 m²	
ÁREA OCUPADA:	2.789,44 m²	TAXA DE OCUPAÇÃO: 23,34%
ÁREA CONSTRUÍDA:	2.789,44 m²	COEFICIENTE DE APROV.: 0,23
ÁREA CONSTRUÍDA (m²)		
LOCAL	COMPUTÁVEL	NÃO COMPUTÁVEL
BLOCO A	682,47	-
BLOCO B	658,91	-
CASA DE BOMBAS	-	4,85
ESTACIONAMENTO	1.243,45	-
GÁSILUXO	-	5,44
PÁTIO COBERTO	190,52	-
RESERVATÓRIO	-	3,80
TOTAL	2.775,35	14,09
ÁREAS NÃO EDIFICADAS		
ÁREAS EXTERNAS	m²	
IMPERMEÁVEL	499,95 (4,18%)	
PERMEÁVEL	8.664,01 (72,48%)	
TOTAL	9.163,96 (76,66%)	
Quadro N° de alunos atendidos		
BERÇÁRIO	20	
INFANTIL	168	
TOTAL	188	

Cortes		FOLHA 02/03
ASSUNTO: APROVAÇÃO DE PROJETO DE CONSTRUÇÃO DE CRECHE E ESCOLA DE ENSINO INFANTIL - CNAE 8511-2/00 e 8512-1/00		
LOCAL: RUA DAVI TRIONI Nº 105		
BAIRRO: JD. JACARANDÁS - FASE II		ZONA: ZR 1
PROPRIETÁRIO: MUNICÍPIO DE SÃO JOÃO DA BOA VISTA, SP. CNPJ: 46.428.379/0001-50		
PREFEITA MARIA TERESINHA DE JESUS PEDROZA		
ESCALA: (1:75)		
SITUAÇÃO SEM ESCALA		 DECLARO QUE A APROVAÇÃO DO PROJETO NÃO IMPLICA NO RECOMENDAMENTO POR PARTE DA PREFEITURA NO DIREITO DE PROPRIEDADE DO TERRENO.